

ELEWACJA POŁUDNIOWO-WSCHODNIA

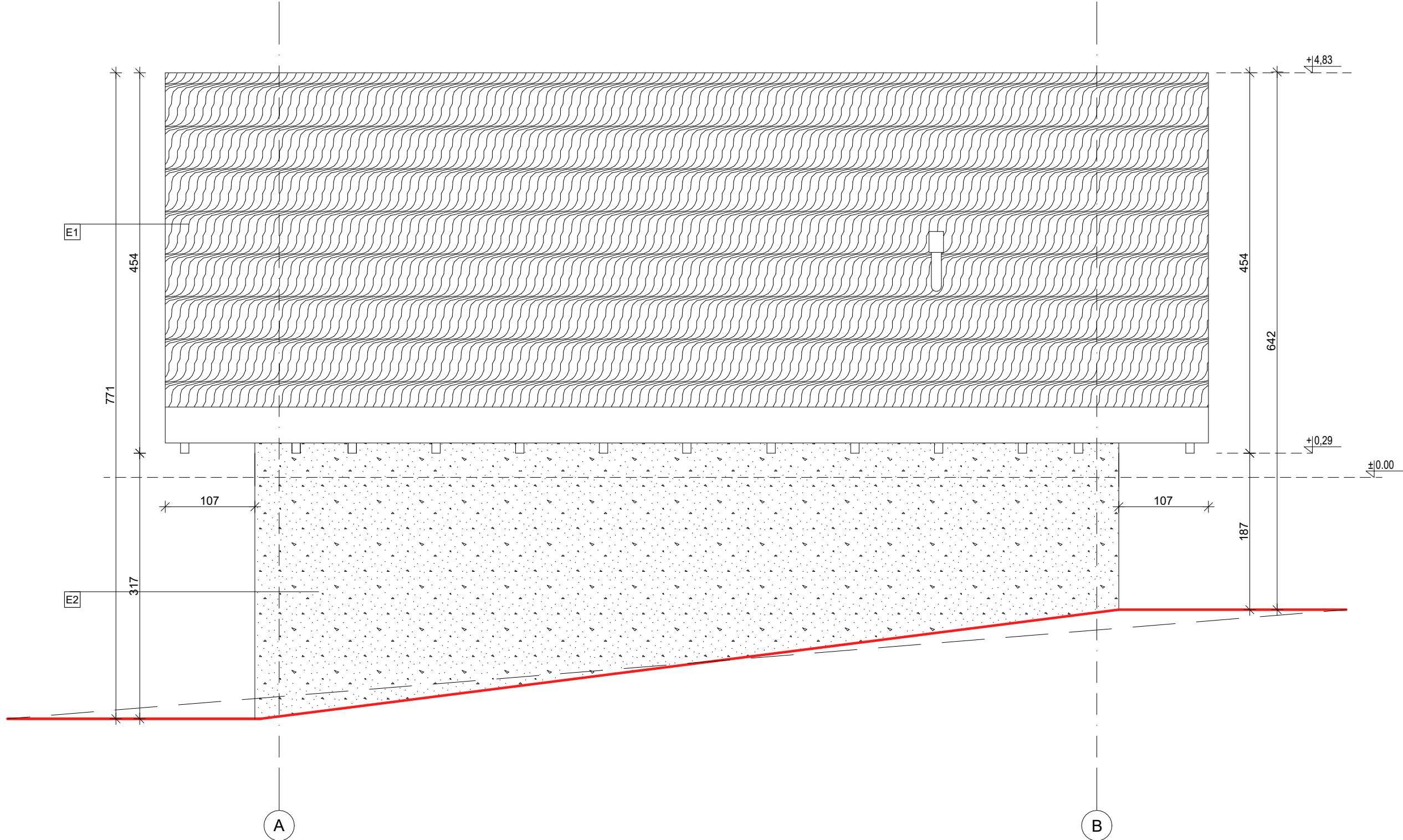

ELEWACJA PÓŁNOCNO-ZACHODNIA

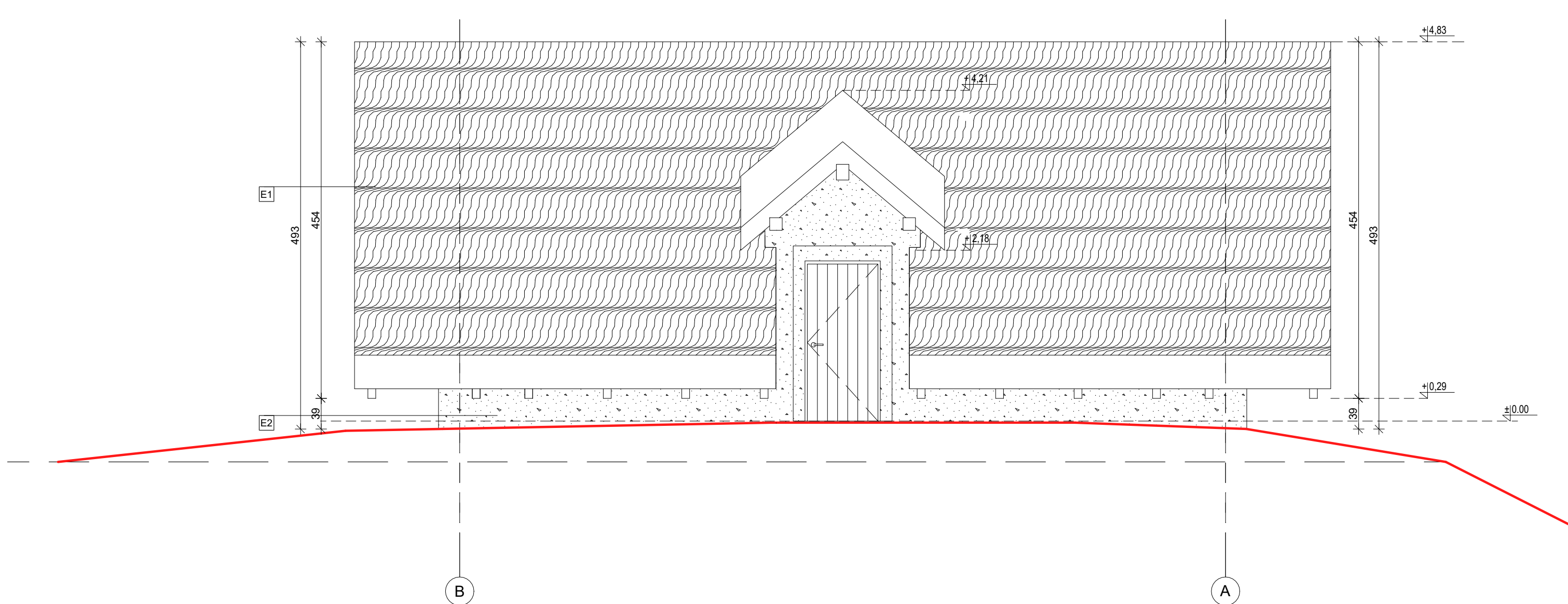

ELEWACJA POŁUDNIOWO-ZACHODNIA

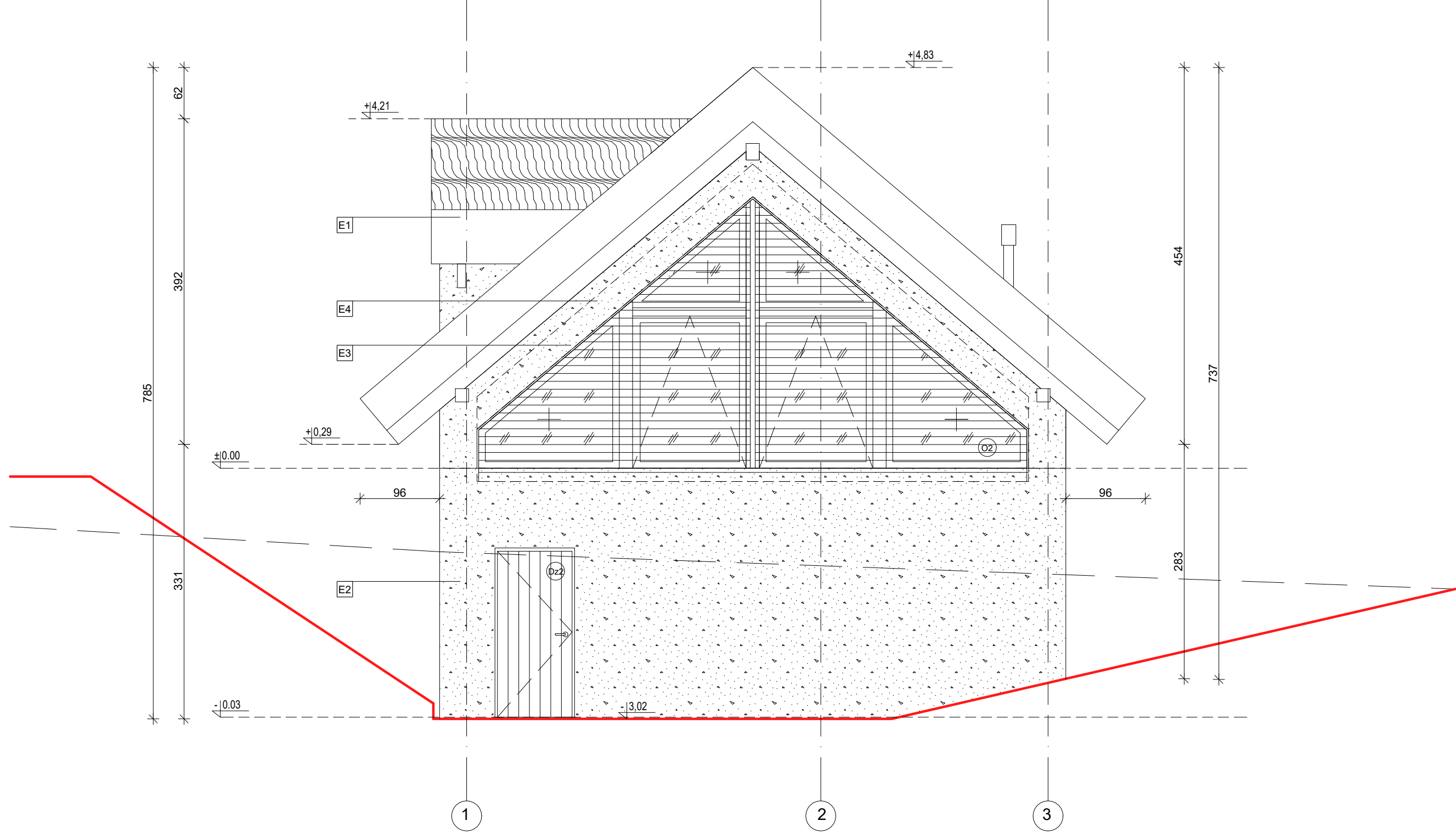

ELEWACJA PÓŁNOCNO-WSCHODNIA

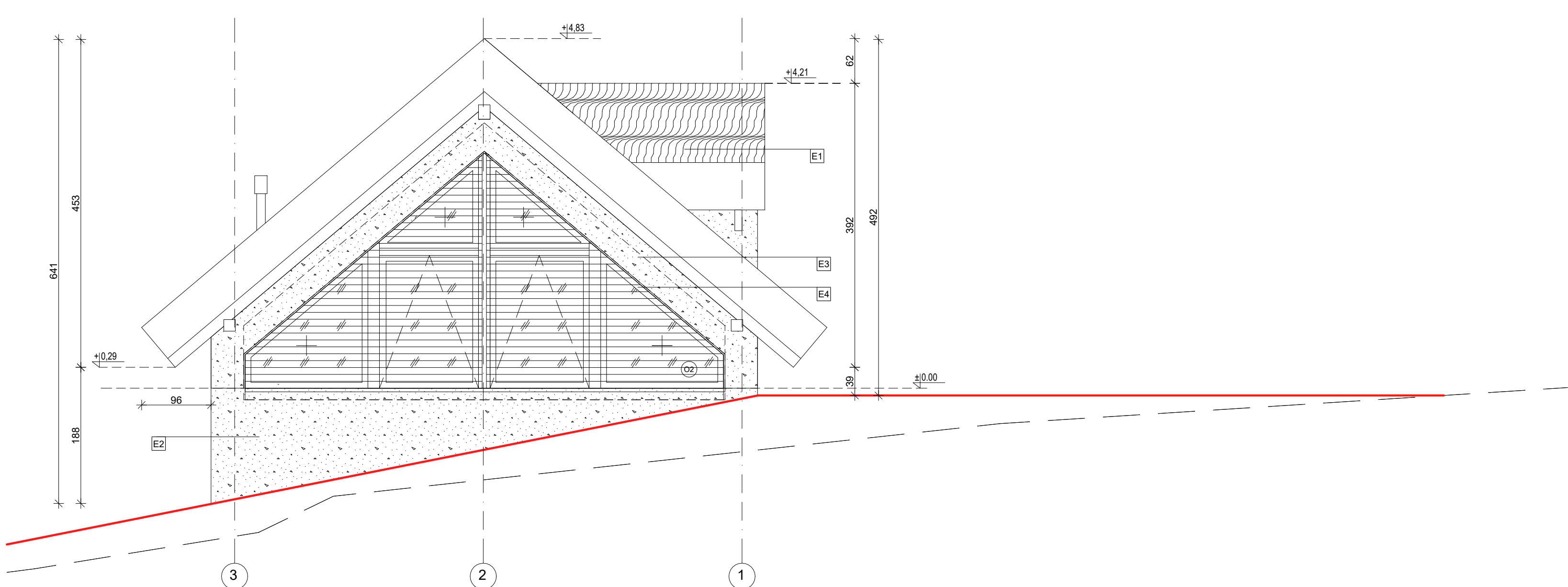

E1	POKRYCIE DACHU - STRZECHA TRZCINOWA
E2	TYNK ELEWACYJNY GLINIANY KOLOR NATURALNY/ O BRZĘBIE COKOLU OKŁADZINA KAMIENNA LUB TYNK GLINIANY
E3	OKNO - KOLOR ŚLUSARKI DREWNIANY NATURALNY
E4	ZALUŻE OBROTOWE - KOLOR DREWNIANY NATURALNY

— TEREN PROJEKTOWANY
- - - TEREN ISTNIEJĄCY

UWAGI:
1. RYSUNEK ROZPATRYWAĆ ŁĄCZNIE Z OPISEM TECHNICZNYM I OPRACOWANIAM BRANŻOWYMI
2. WSZYSTKIE WYMIARY PODANO W "CM"
3. DO PROJEKTU ARCHITEKTONICZNO-BUDOWLANEGO I TECHNICZNEGO NALEŻY WYKONAĆ PROJEKT WYKONAWCZY
4. WSZYSTKIE WYMIARY SPRAWDZIĆ Z OBIEMEM NA BUDOWIE
5. WSZYSTKIE WYBURZENIA SKOORDYNOWAĆ NA ETAPIE WYKONAWCZYM
6. W RAZIE WYSTĄPIENIA JAKICHKOLWIEK NIEZGODNOŚCI POWIADOMIĆ PROJEKTANTA
7. JEŻELI INFORMACJE PRZEKAZANE NA RYSUNKACH LUB W OPISIE SĄ NIEZROZUMIAŁE LUB NIEJASNE NALEŻY SKONSULTOWAĆ JE Z PROJEKTANTEM
8. PROJEKTANT NIE PONOSI ODPOWIEDZIALNOŚCI ZA WSZELKIE ZMIANY WYNIKAJĄCE Z USZCZEGÓLNIENIA, ROZWIĄZAŃ FUNKCYJNALNYCH, WYMOGÓW STAWIANYCH PRZEZ TECHNOLOGIE, KONSTRUKCJE I INSTALACJE ORAZ ZMIAN WPROWADZONYCH PRZEZ INWESTORA
9. WSZYSTKIE MATERIAŁY URZĄDZENIA ZASTOSOWANE PRZY REALIZACJI INSTALACJI OBJĘTYCH NINIEJSZYM OPRACOWANIEM PROJEKTOWYM WINNY POSIADAĆ NEZBĘDNE CERTYFIKATY, DOPUSZCZENIA, ATESY I ŚWIADECTWA SANITARNE
10. ZA KOMPLETNE OPRACOWANIE STANOWIĄCE PODSTAWĘ WYCHODNY NALEŻY PRZYJĄĆ WSZYSTKO DO ZOSTAŁO NARYSOWANE, OPISANE, ORAZ NIEUJĘTE, A KONIECZNE DO PRAWIDŁOWEGO WYKONANIA INSTALACJI ORAZ PRAWIDŁOWEGO FUNKCJONOWANIA OBIEKTU
11. RYSUNKI I CZĘŚĆ OPISOWA SĄ DOKUMENTAMI WOLUJENIE SIĘ UZUPEŁNIAJĄCYMI. WSZYSTKIE ELEMENTY UJĘTE W (OPISIE), A NIE UJĘTE NA RYSUNKACH LUB UJĘTE NA RYSUNKACH A NIE UJĘTE W OPISIE WINNY BYĆ TRAKTOWANE TAK JAKBY BYŁY UJĘTE W OJ
12. PROJEKT OŚWIETLENIA WG PROJEKTU TECHNICZNEGO BRANŻY ELEKTRYCZNEJ ZASTRZEGA SIĘ WSZELKIE PRAWA WYNIKAJĄCE Z USTAWY O PRAWIE AUTORSKIM. RYSUNEK NIE MOŻE BYĆ W CAŁOŚCI LUB CZĘŚCI PRZERYSOwany, UZUPEŁNIANY LUB ODSTĄPIONY KOMUKOLWIEK BEZ ZGODY AUTORA.

TEMAT:
Jałowieskie Centrum Archeologiczne w Suwałkach.

LOKALIZACJA:
dz. nr 20027, 20028/1, ul. Studzieniczne, Suwałki

INWESTOR:
Muzeum Okręgowe w Suwałkach
ul. Kosciuszki 81, 16-400 Suwałki

JEDNOSTKA PROJEKTOWA:

PLASMA PROJECT

PLASMA PROJECT s.c. A. Kozak, M. Pietras-Kozak
os. Teatralne 3/19, 31-945 Kraków
NIP 6751512815 Region 360467331

GŁÓWNY PROJEKTANT:
mgr inż. arch. Adam Kozak
upr. w spec. architektonicznej do projektowania bez ograniczeń
nr: MPOIA/031/2014

SPRAWDZAJĄCY:
mgr inż. arch. Mariusz Kiszka
upr. w spec. architektonicznej do projektowania bez ograniczeń
nr: MPOIA/004/2007

OPRACOWANIE:
mgr inż. arch. Maciej Sewiło

KOD PROJEKTU: 050.2025.08	FAZA: PTW	BRANŻA: ARCHITEKTURA
------------------------------	--------------	-------------------------

NR RYSUNKU: 5-06	DATA: 07.04.2025	NR REWIZJI: 01	DATA REWIZJI: 25.06.2025
---------------------	---------------------	-------------------	-----------------------------

NAZWA RYSUNKU: BUDYNEK ADMINISTRACYJNO - SOCJALNY ELEWACJE	SKALA: 1:50
--	----------------

Zastrzegam się wszelkie prawa wynikające z ustawy o prawie autorskim. Rysunek nie może być w całości lub części przerysowany, uzupełniany lub odstępiony komukolwiek bez pisemnej zgody autora.